

CURSO 2021



ESCUELA MUNICIPAL BELLAS ARTES YECLA

NORMATIVA DE LA ESCUELA: **USO OBLIGATORIO**



GEL HIDROALCOHÓLICO:

A LA ENTRADA Y SALIDA DEL CENTRO SERÁ OBLIGATORIO EL USO DE GEL HIDROALCOHÓLICO EN MANOS.



MASCARILLA OBLIGATORIA

ES OBLIGATORIO EL USO DE MASCARILLA EN TODO MOMENTO, LA CUAL DEBERÁ CUBRIR BOCA Y NARIZ, ABARCANDO DESDE EL MENTÓN HASTA EL TABIQUE NASAL, DE MODO QUE LAS FOSAS NASALES NO QUEDEN AL DESCUBIERTO.

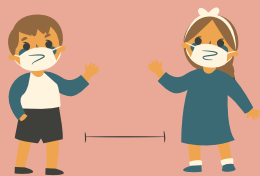

DISTANCIA DE SEGURIDAD

EL CENTRO HA SIDO DIVIDIDO EN DIFERENTES ESPACIOS DELIMITADOS POR MARCAS EN EL SUELO Y ZONAS ACOTADAS QUE PERMITEN EN TODO MOMENTO EL DISTANCIAMIENTO SOCIAL DE AL MENOS 2M ENTRE ALUMNOS.



MATERIAL INDIVIDUAL

LOS ALUMNOS QUE ASISTAN AL CENTRO TENDRÁN UNA CARPETA PERSONAL CON TODO EL MATERIAL NECESARIO PARA LAS CLASES. NO SE PODRÁ COMPARTIR.



SESIONES

LAS SESIONES SERAN DE UNA HORA, Y SE DEJARÁ UN TIEMPO ENTRE CLASE Y CLASE PARA EVITAR EL CONTACTO ENTRE LOS USUARIOS Y PARA REALIZAR LA DESINFECCIÓN DE LAS ZONAS DE TRABAJO.



**AYUNTAMIENTO
DE YECLA**
CULTURA



ESCUELA MUNICIPAL BELLAS ARTES
YECLA



CURSO 2021

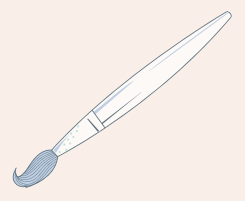

ESCUELA MUNICIPAL BELLAS ARTES YECLA

PROCESO DE MATRICULACIÓN: OBLIGATORIO CITA PREVIA PARA ASISTIR A LA ESCUELA MUNICIPAL DE BELLAS ARTES

1

**FASE DE MATRICULACIÓN PARA EL CURSO 2021:
DEL 22 DE MARZO AL 29 DE MARZO.**

**EN LA PÁGINA WEB DEL AYUNTAMIENTO DE YECLA,
EN EL SIGUIENTE ENLACE O CÓDIGO QR:**

**HTTPS://OV.YECLA.ES
HTTPS://OV.YECLA.ES/WEB
OFICINAVIRTUAL/VISTA/PAGINAS/WEBFORMPR
EINSCRIPCION.ASPX?A=4**



2

**SI HUBIESE MAS MATRICULADOS QUE PLAZAS DISPONIBLES, EL
DÍA 30 DE MARZO SE LLEVARIA A CABO EL SORTEO ENTRE TODOS
LOS ALUMNOS MATRICULADOS PARA ASIGNAR LAS PLAZAS
PRESENCIALES:**

**64 PLAZAS SECCIÓN INFANTIL-JUVENIL
24 PLAZAS SECCIÓN DE ADULTOS.**

**LOS ALUMNOS QUE NO OBTENGAN PLAZA PRESENCIAL PODRÁN
SEGUIR SU FORMACIÓN ONLINE A TRAVÉS DE TUTORIALES Y
PROPUESTAS DE ACTIVIDADES SIMILARES A LAS REALIZADAS DE
FORMA PRESENCIAL. PODRAN SOLICITAR TUTORIAS CON CITA
PREVIA PARA REVISIÓN DE TRABAJOS.**

**SERAN INCLUIDOS EN UN CANAL DE TELEGRAM Y UN GRUPO DE
WHATSHAPP PARA PODER SEGUIR LAS CLASES Y PODER RECIBIR
ASESORAMIENTO PERSONAL DESDE CASA.**

3

**LAS CLASES Y GRUPOS PRESENCIALES SERÁN COMO MAXIMO DE
HASTA 8 ALUMNOS EN LA SECCIÓN INFANTIL-JUVENIL Y 7
ALUMNOS EN LA SECCIÓN DE ADULTOS.**

**CADA ALUMNO MATRICULADO DE FORMA PRESENCIAL PODRÁ
ASISTIR UN DIA A LA SEMANA A CLASES DE 1 HORA DE DURACIÓN.**

4

**LAS CLASES SERÁN EN LOS SIGUIENTES HORARIOS:
LUNES A JUEVES DE 18:00 A 19:00 Y DE 19.15 A 20.15**

**EL HORARIO PARA TUTORIAS EN LA SECCIÓN DE ADULTOS DE 20:15
A 21:15 MEDIANTE CITA PREVIA CON EL PROFESOR**

5

**LAS CLASES PRESENCIALES COMENZARÁN EL PROXIMO 6 DE ABRIL
DE 2021, MIENTRAS TANTO TODOS LOS ALUMNOS INTERESADOS
PUEDEN RECIBIR LA FORMACIÓN ONLINE A TRAVÉS DEL CANAL DE
TELEGRAM DE LA ESCUELA DE BELLAS ARTES O TRAVES DE WHASTAPP,
SOLICITANDOLO EN EL EMAIL/MÓVIL:**

ESCUELADEBELLASARTESYECLA@GMAIL.COM / 669956913



**AYUNTAMIENTO
DE YECLA
CULTURA**



ESCUELA MUNICIPAL BELLAS ARTES
YECLA



CURSO 2021

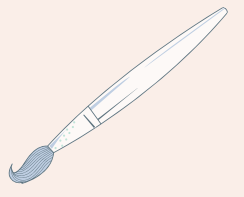

ESCUELA MUNICIPAL BELLAS ARTES YECLA

MEDIDAS HIGIENICAS Y SANITARIAS:

- Distancia social de mínimo 2m en todo momento.
- Obligatorio uso de mascarilla en todo momento.
- Se recomienda a todos los usuarios el uso de la herramienta desarrollada (App para móvil) por el Gobierno de España: Radar Covid 19, para que se active también el protocolo ordinario para mayor control de la pandemia.
- A nivel social y familiar, las siguientes recomendaciones:
- Evitar muestras de afecto y cariño que impliquen contacto físico con terceros ajenos al ámbito de convivencia habitual.
- Reducir el número de contactos al círculo habitual y disminuir el número de personas en reuniones sociales.
- Uso de la mascarilla individual obligatoria en todo momento.
- Mantener una exquisita higiene de manos con lavados frecuentes con agua y jabón de manera correcta.
- Uso de soluciones hidroalcohólicas, si el lavado de manos con agua y jabón no es posible.
- Evitar tocarse con las manos los ojos, nariz y boca.
- Si sufriera de estornudos, fiebre o tos, apartarse de cualquier persona y taparse con el brazo aun llevando mascarilla o usar pañuelos desechables, con lavado de manos posterior. En personas con síntomas aislarse en casa y consultar.

CONTROL DE ENTRADA A LA ESCUELA DE BELLAS ARTES:

- Se encuentra totalmente prohibida la presencia de padres/madres o acompañantes en el desarrollo de cualquier actividad o visita al centro de alumnos de la sección infantil y juvenil.
- Solamente habrá un único punto de entrada al recinto, el acceso será por la puerta principal. Deberá respetarse los circuitos y señalizaciones establecidas para las circulaciones entradas y salidas, a los efectos de evitar cruces y aglomeración por la instalación.
- Las entradas tienen que ser escalonadas, que permita controlar el aforo de la instalación, sin que se puedan acumular personas cerca del control de entrada. Se ruega acuda puntualmente a la instalación, como máximo con 10´ de antelación.
- Se establece el siguiente protocolo de acceso:
 1. **Desinfección de calzado** de las personas que accedan a la instalación con pulverización de solución desinfectante sobre alfombrilla.
 2. Desinfección de manos de las personas que accedan a la instalación con **gel hidroalcohólico**.
 3. Informar y ayudar a los ciudadanos que hayan asistido a la instalación y no tengan cita previa sobre cómo deben proceder.

RESERVA Y CITA PREVIA:

- Tan solo accederán al centro las personas debidamente autorizadas (cita previa). Se llevará un registro diario de entradas.
- El usuario podrá realizar o cancelar su reserva en todo momento antes de que comience la misma.



**AYUNTAMIENTO
DE YECLA
CULTURA**



ESCUELA MUNICIPAL BELLAS ARTES
YECLA